

# avaluació educació secundària obligatòria 4t d'ESO

ENGANXEU L'ETIQUETA  
IDENTIFICATIVA EN AQUEST ESPAI

CURS 2013-2014

## competència

## matemàtica

### INSTRUCCIONS

- Per fer la prova, utilitza un bolígraf, no un llapis.
- Respon a les preguntes marcant una X a la casella corresponent. Si t'equivoques, pots ratllar la resposta i marcar clarament la nova resposta.
- Pots fer servir la calculadora, però no el mòbil o instruments similars.
- Tens una hora per fer la prova.
- Quan acabis, no t'oblidis de respondre a la pregunta que hi ha al final de la prova.

## ACTIVITAT 1: ELS OUS, UN ALIMENT BÀSIC

Els ous es venen habitualment per mitges dotzenes i per dotzenes.

Darrerament, també es comercialitzen en safates de 30, disposats de la manera que es veu a la imatge.

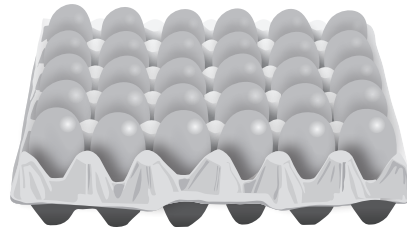

- 1** Suposa que la safata de 30 ous és la unitat. Marca amb una X la figura que correspon a la representació de mitja dotzena (MD) i una dotzena (D) d'ous.

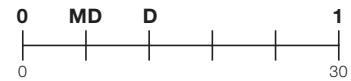
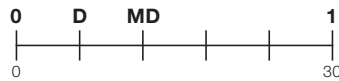
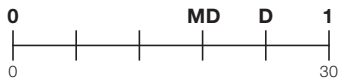

0-1  
  
a

- 2** Els ous es classifiquen segons el pes. Els de tipus A pesen al voltant de 75 grams. Calcula els grams que pot pesar una safata amb 30 ous de tipus A.

Resposta: \_\_\_\_\_ g

0-1  
  
b

- 3** Si el nombre de safates d'ous de tipus A és  $x$  i el pes en quilograms (kg) de totes les safates és  $y$ , marca l'expressió algebraica que hi correspon.

$y = 105x$

$y = 2,25x$

$y = 0,075x$

0-1  
  
c

- 4** La mitjana del pes de 3 ous ha estat 75 grams. Si el pes de 2 ous ha estat de 73 g i 77 g, quants grams ha pesat el tercer ou?

Resposta: \_\_\_\_\_ g

0-1  
  
d

**ACTIVITAT 1: ELS OUS, UN ALIMENT BÀSIC**

**5** L'any 2011 es van produir a Catalunya aproximadament 1.500.000.000 (mil cinc-cents milions) d'ous. Marca l'expressió numèrica que hi correspon:

$1,5 \times 10^9$

$1,5 \times 10^{10}$

$10^{15}$

0-1  
  
e

**6** La producció dels ous es distribueix en quatre zones (A, B, C i D) segons la taula i el gràfic següent:

Zones	A	B	C	D
Producció d'ous (en milions)	750	450	225	75
Graus del sector	180°	108°	?	18°

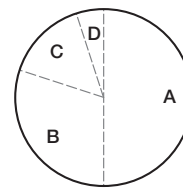

Quants graus dins del gràfic del sector corresponen a la zona C?

Resposta: \_\_\_\_\_ °

0-1  
  
f

**7** La taula anterior també es pot expressar en forma de diagrama de barres. Tria el diagrama de barres que millor representa la informació anterior.

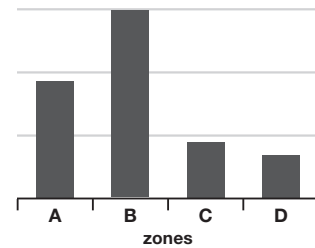
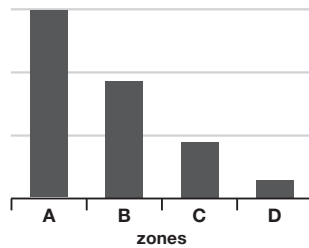
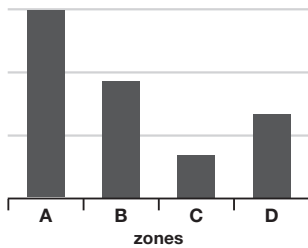

0-1  
  
g

## ACTIVITAT 2: PEL·LÍCULES, DVD...

En Roger ha gravat de la TV, amb els anuncis inclosos, una pel·lícula de 2 hores per veure-la en un altre moment.

- 1** Si els anuncis van durar 12 minuts en total, marca quina de les afirmacions següents és possible.

Cada hora es van passar 7 minuts d'anuncis.

Cada mitja hora es van passar 3 minuts d'anuncis.

Cada quart d'hora es van passar 2 minuts d'anuncis.

0-1  
h

- 2** Mentre fan la pel·lícula (2 h), en Roger rep una trucada al mòbil. Quina és la probabilitat que la trucada soni mentre estan passant anuncis (12 min)?

Resposta: \_\_\_\_\_

0-1  
i

- 3** En Roger mira la capacitat d'emmagatzemar de diversos dispositius i observa que es mesuren amb les unitats següents:

byte (B) = 1 B
kilobyte (kB) = 1.000 B
megabyte (MB) = 1.000 kB
gigabyte (GB) = 1.000 MB
terabyte (TB) = 1.000 GB

Si llegeix que un dispositiu té una capacitat d'1 terabyte (TB), quants bytes té 1 TB?

$10^9$  bytes (B)

$10^{12}$  bytes (B)

$10^{15}$  bytes (B)

0-1  
j

- 4** En Roger compra una bobina que té 100 DVD per 23 euros. Quin és el cost d'un DVD?

2,30 euros

0,023 euros

23 cèntims d'euro

0-1  
k

**ACTIVITAT 2: PEL·LÍCULES, DVD...**

**5** Cada DVD té un diàmetre exterior de 12 cm. La longitud més aproximada de la circumferència exterior és:

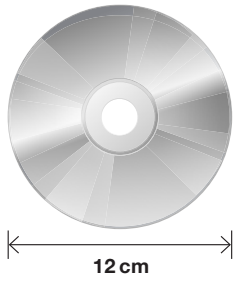

- 18,85 cm
- 37,70 cm
- 113,10 cm

0-1

**6** Hi ha moltes botigues a Internet que venen música. En Roger ha trobat dues ofertes per descarregar-se cançons:

- OFERTA A:** 12 euros d'inscripció i 0,50 euros per cançó
- OFERTA B:** 1,10 euros per cançó

Observa aquest gràfic que representa les dues ofertes per descarregar cançons.

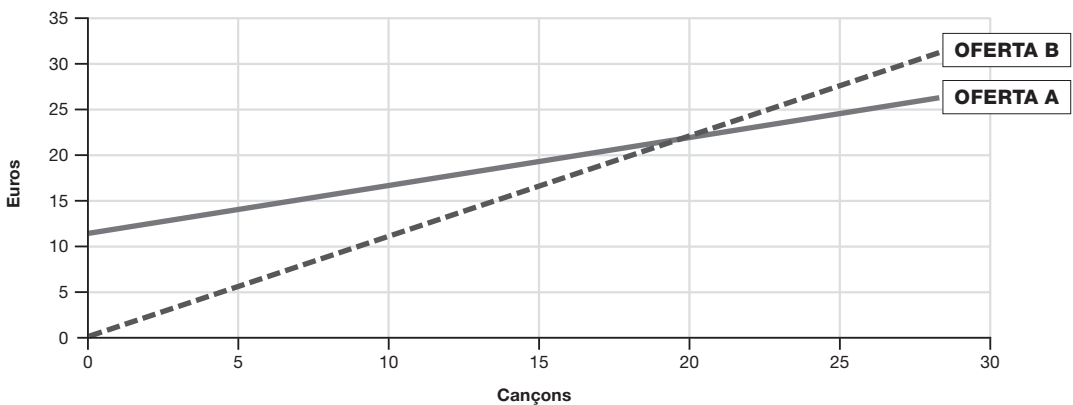

En Roger vol descarregar-se cançons. Quina és l'oferta més barata depenent del nombre de cançons descarregades? Justifica la resposta.

---



---



---

0-1  
  
m

### ACTIVITAT 3: FLOCS DE CEREALS PER ESMORZAR

Observa la capsa de cereals, que té la forma de prisma rectangular amb les mides següents:

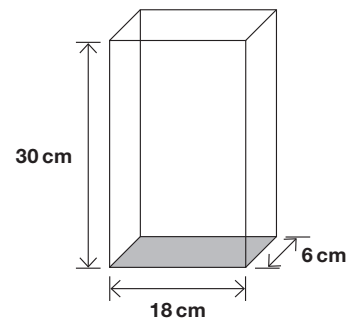

**1** Calcula la mesura de l'àrea de la base.

Resposta: \_\_\_\_\_ cm<sup>2</sup>

0-1  
  
n

**2** Quin és el desenvolupament pla de la capsa de cereals? (Els desenvolupaments no són a escala.)

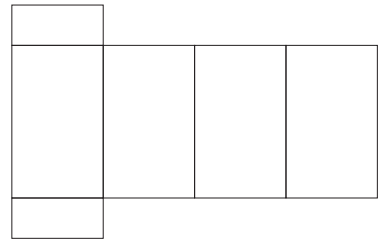
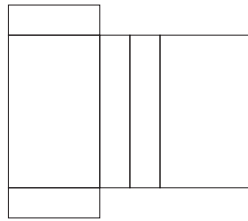
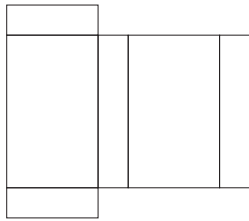

0-1  
  
o

**3** Si es volgués omplir la capsa amb cubs d'1 cm<sup>3</sup> de volum, quants n'hi cabrien?

Resposta: \_\_\_\_\_ cubs

0-1  
  
p

**4** El fabricant dels cereals fabrica capsas, també en forma de prisma, que tenen la meitat de volum que les anteriors. Marca l'opció **correcta** de les mides d'aquestes altres capsas.

15 cm x 9 cm x 3 cm

15 cm x 9 cm x 6 cm

15 cm x 18 cm x 6 cm

0-1  
  
q

**ACTIVITAT 4: ANEM AL CAP NORD**

Una família vol anar amb cotxe a Noruega. Pensen arribar al Cap Nord.

De Barcelona a Oslo, capital de Noruega, faran 2.400 km i des d'Oslo al Cap Nord faran 2.250 km.



- 1** Suposant que fins a Oslo fan uns 600 km diaris de mitjana i que després fins al Cap Nord fan uns 225 km diaris, quants dies han de preveure per fer el viatge d'anada de Barcelona al Cap Nord?

Resposta: \_\_\_\_\_ dies

0-1  
  
r

- 2** Des d'Oslo al Cap Nord la família suposa que el cotxe consumirà 8 litres de gasolina cada 100 km (8 litres/100 km). Quants litres de gasolina consumirà el cotxe en aquesta part del viatge (2.250 km)?

Resposta: \_\_\_\_\_ litres de gasolina

0-1  
  
s

- 3** Abans de marxar, diversos membres de la família fan proves de conducció. La Natàlia condueix un dia durant tres hores. La primera hora viatja a 100 km/h; la segona, a 25 km/h, i la tercera, a 50 km/h.

Quin gràfic representa millor la prova de conducció realitzada per la Natàlia?

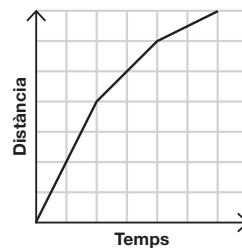
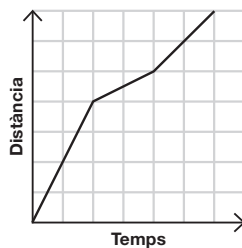
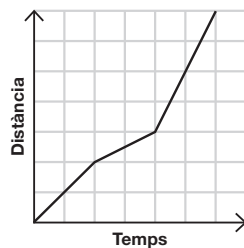

0-1  
  
t

#### ACTIVITAT 4: ANEM AL CAP NORD

- 4 Volen veure l'església de Heddal, que fa 26 metres d'alçada, situada al poble de Notodde.

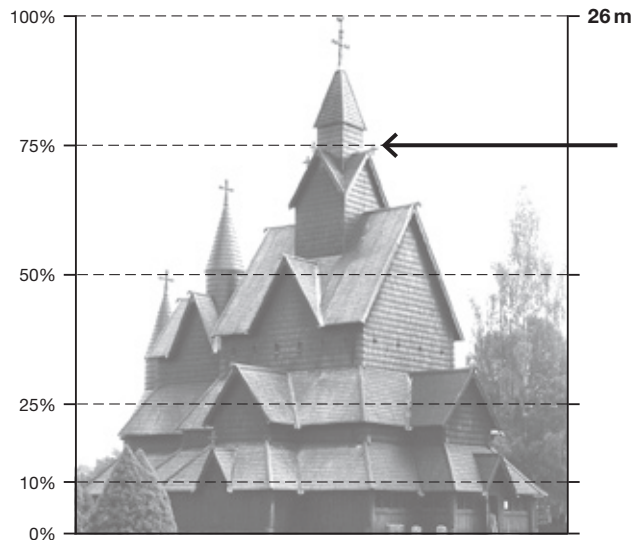

Si l'extrem de la fletxa indica el 75% de l'alçada total, a quina alçada, respecte de terra, es troba?

Resposta: \_\_\_\_\_ m

- 5 La Natàlia ha vist per Internet que, durant el mes de juny, la probabilitat de pluja és del 50%. Marca quina de les tres expressions següents és la **correcta**:

**Durant el mes de juny...**

plourà exactament  
15 dies.

si plou 15 dies dels 20 primers,  
segur que ja no plourà més.

no se sap si plourà  
el dia 24, de juny.



**ACTIVITAT 4: ANEM AL CAP NORD**

**6** Noruega té una superfície unes 12 vegades més gran que Catalunya i, en canvi, té una població que és aproximadament 5/7 de la catalana.

La distribució de la superfície i de la població de Noruega es pot fer en tres zones, com s'expressa en els dos gràfics següents:

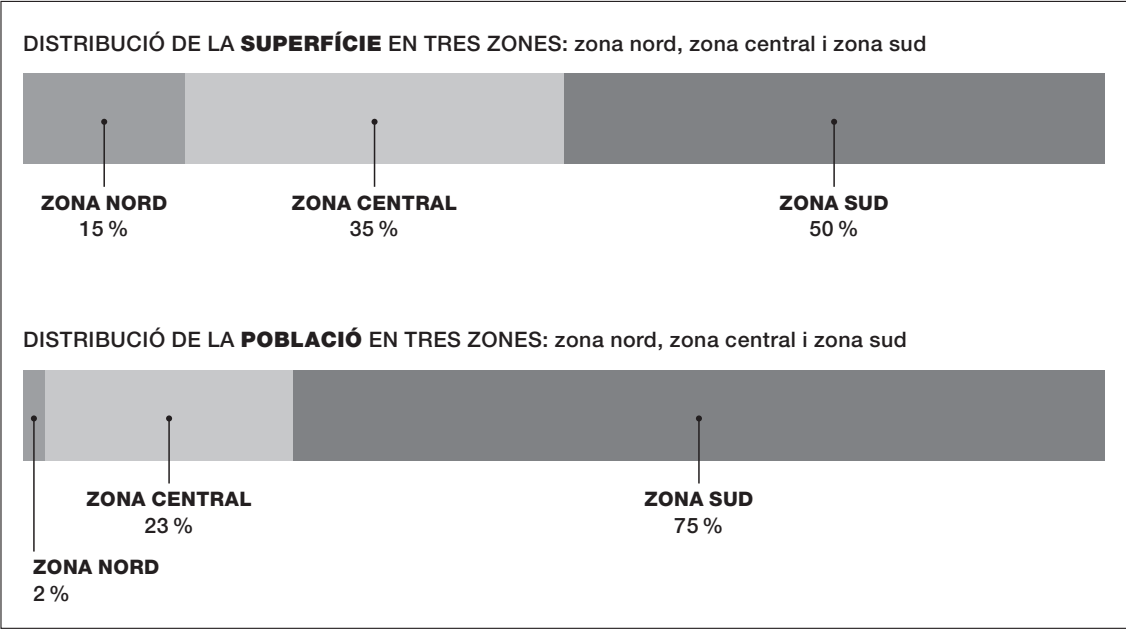

Marca l'opció que millor descriu la relació entre la superfície i la població.

La meitat del territori està ocupada per la quarta part de la població.

La zona nord té més densitat de població que les altres zones.

Les tres zones ocupen la mateixa superfície.

0-1  
  
 w

**7** Quin d'aquests tres gràfics representa la distribució per zones de la població de Noruega?

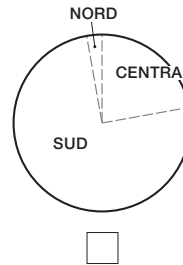
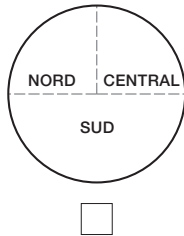
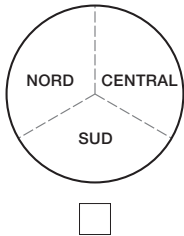

0-1  
  
 x

## ACTIVITAT 5: TEMES DE CASA

Quan prepara una tassa de cafè, la Joana hi posa dues cullerades que contenen 6 grams de cafè cada una.



- 1** Si compra el cafè en paquets de 240 grams, quantes tasses de cafè pot preparar abans que s'esgoti el paquet?

Resposta: \_\_\_\_\_ tasses

- 2** Cada paquet de 240 grams costa 3,60 €. Quant costa el cafè de cada tassa? (Recorda que hi posa dues cullerades.)

Resposta: \_\_\_\_\_ euros

- 3** La Joana ha comprat 4 paquets de cafè de dos tipus diferents. Un tipus de cafè té un preu de 3,60 € i l'altre, de 4,20 €. En total, s'ha gastat 15 €.

Marca l'opció que permet saber el nombre de paquets de cafè de cada tipus que ha comprat. (No cal resoldre el sistema, només cal marcar l'opció.)

$$\left. \begin{array}{l} x + y = 4 \\ 3,60x + 4,20y = 15 \end{array} \right\}$$

$$\left. \begin{array}{l} x + y = 15 \\ 3,60x + 4,20y = 4 \end{array} \right\}$$

$$\left. \begin{array}{l} x/y = 4 \\ 3,60x + 4,20y = 15 \end{array} \right\}$$

- 4** A la botiga on ha comprat la Joana tenen dos tipus de cafè amb els preus següents:

Tipus	BRASIL	KÈNIA
Preus	3/4 de kg valen 15€	1/4 de kg val 6€

Quina de les tres afirmacions és certa?

El cafè de tipus Kènia és el més car de tots dos.

El cafè de tipus Brasil és el més car de tots dos.

Els dos tipus de cafè valen el mateix.

**ACTIVITAT 5: TEMES DE CASA**

**5** La Joana vol comprar una tauleta digital. Ha trobat dos models que l'interessen: A i B. La tauleta A mesura 14 cm de diagonal i la tauleta B mesura 16 cm de diagonal.

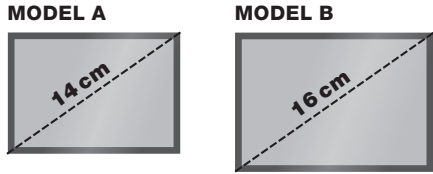

Quina d'aquestes tres afirmacions s'aproxima més al valor de la diagonal de la tauleta B?  
La diagonal de B és...

- 10% més gran que la d'A
- 1,13 vegades més gran que la d'A
- 1,20 vegades més gran que la d'A

0-1  
  
ac

**6** La diagonal de la pantalla és una dada que s'usa per classificar alguns dispositius, com mòbils, tauletes, ordinadors, TV...

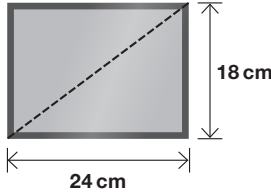

Sabent les mides que apareixen a la imatge, quant mesura, en centímetres, la diagonal d'aquesta pantalla?

- 30 cm
- 36 cm
- 42 cm

0-1  
  
ad

**7** La Joana ha trobat dues tauletes amb la llargada i amplada de les pantalles següents:

	TAULETA A	TAULETA B
Llargada	15 cm	30 cm
Amplada	10 cm	20 cm

Justifica l'afirmació següent:  
"L'àrea de la tauleta B és 4 vegades més gran que la de la tauleta A."

---



---



---

0-1  
  
ae

### VALORACIÓ DE LA PROVA

• Com valores la dificultat d'aquesta prova?

Molt fàcil  
1

Fàcil  
2

Difícil  
3

Molt difícil  
4

*Moltes gràcies per la teva col·laboració.*



Consell Superior  
**d'AVALUACIÓ**  
del Sistema Educatiu